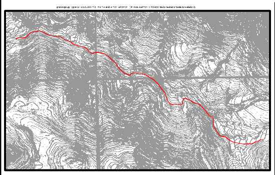

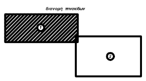

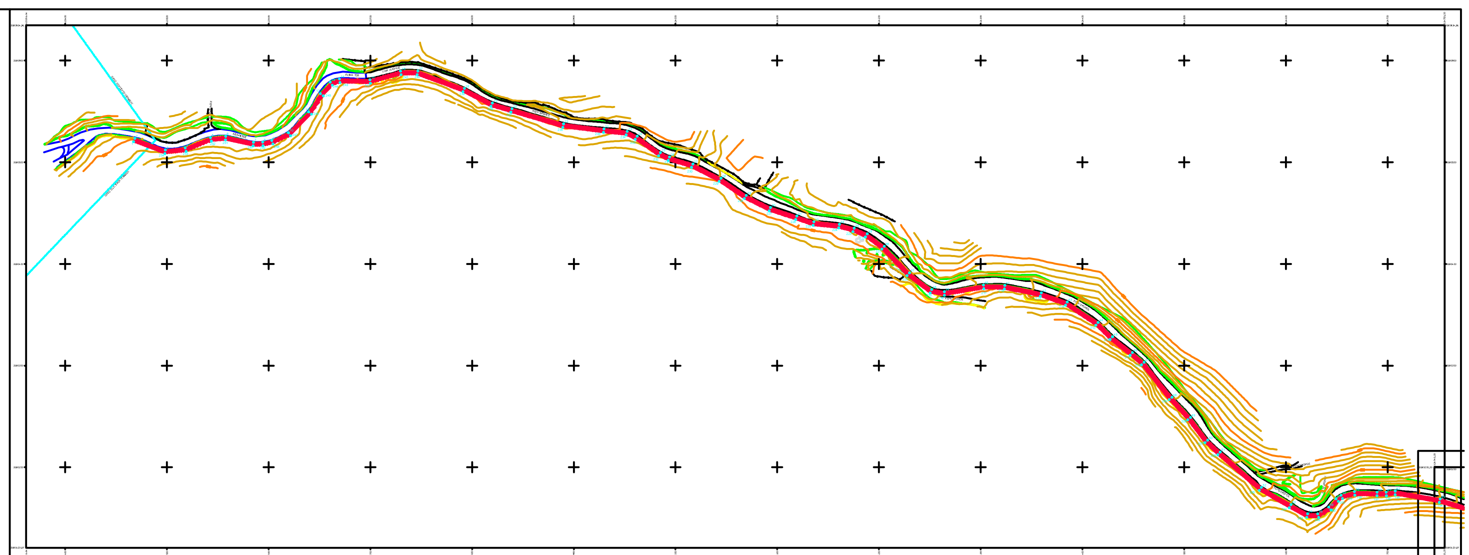

ΕΛΛΗΝΙΚΗ ΔΗΜΟΚΡΑΤΙΑ
ΠΕΡΙΦΕΡΕΙΑ ΚΡΗΤΗΣ
ΔΗΜΟΣ ΜΙΝΩΑ ΠΕΔΙΑΔΑΣ
Διεύθυνση Τεχνικών Υπηρεσιών

ΕΡΓΟ: ΒΕΛΤΙΩΣΗ ΑΓΡΟΤΙΚΟΥ ΔΡΟΜΟΥ ΣΤΗΝ Τ.Κ. ΓΕΡΑΚΙΟΥ

ΘΕΣΗ: ΑΓΡΟΤΙΚΗ ΠΕΡΙΟΧΗ ΓΕΡΑΚΙΟΥ, Τ.Κ. ΓΕΡΑΚΙΟΥ

ΘΕΜΑ ΣΧΕΔΙΟΥ: ΤΟΠΟΓΡΑΦΙΚΟ ΔΙΑΓΡΑΜΜΑ	ΑΡΙΘΜΟΣ ΣΧΕΔΙΟΥ: Τ1
	ΚΛΙΜΑΚΑ 1 : 1.000
	ΙΣΟΔΙΑΣΤΑΣΗ: 2μ

ΣΥΝΤΑΧΘΗΚΕ	ΘΕΩΡΗΘΗΚΕ